

|   |                          |                            |
|---|--------------------------|----------------------------|
| <b>TARIFE 2026</b><br>BIGLIETTO + SUPPL. PRENOTAZIONE<br>€ 3,00 INCLUSO | <b>VERBANIA ARONA</b>    | <b>BORGOTICINO MAGENTA</b> |
|   | <b>RIVIERA ADRIATICA</b> |                            |
| <b>ANDATA</b>   | EURO 60,00               | EURO 50,00                 |
| <b>ANDATA RITORNO</b>   | EURO 108,00              | EURO 90,00                 |

INCLUSO A PERSONA: n. 1 BAGAGLIO A MANO 7 KG - 42x30x18 cm  
 + n. 1 BAGAGLIO DA STIVA 20 kg - 80x50x30 cm

|   |                         |  |
|---|-------------------------|--|
| BAGAGLIO AGGIUNTIVO<br>20 KG<br>80x50x30 cm | BICICLETTE e CARROZZINE | BAGAGLIO SPECIALE<br>30 KG<br>240 cm (X+Y+Z) |
| EURO 5,00                                   | EURO 15,00              | EURO 8,00                                    |

DIRITTI DI PRENOTAZIONE AGENZIA – alle tariffe indicate in tabella potrà essere applicato dall'agenzia emittente un importo variabile per il servizio di prenotazione

## PRENOTAZIONE OBBLIGATORIA

**adriaticabus.com**

### TRASPORTO BAGAGLI

OGNI PASSEGGERO HA COMPRESO NEL BIGLIETTO DI TRASPORTO 1 VALIGIA ED 1 BORSA. E' OBBLIGATORIO MUNIRE I BAGAGLI CON ETICHETTA DI IDENTIFICAZIONE COMPLETA DI NOME COGNOME ED INDIRIZZO.

### TRASPORTO BICICLETTE

EURO 15,00 CADAUNA  
 (NON VIENE ACCETTATO IL TRASPORTO IN CASO DI AUTOBUS COMPLETO)

### TRASPORTO PACCHI

PICCOLO-MEDIO EURO 8,00

### TRASPORTO ANIMALI

E' POSSIBILE TRASPORTARE ANIMALI DI PICCOLA TAGLIA CON MUSERUOLA, GUINZAGLIO E TELO PER LA COPERTURA DEL SEDILE. PAGANO BIGLIETTO INTERO. I CANI DOVRANNO VIAGGIARE OBBLIGATORIAMENTE A TERRA MUNITI DI GUINZAGLIO E MUSERUOLA. I GATTI DOVRANNO VIAGGIARE NEL TRASPORTINO.

LE AZIENDE CHE ORGANIZZANO, EFFETTUANO E SONO RESPONSABILI DEI SERVIZI SONO:

**Autoservizi COMAZZI s.r.l.**

Borgomanero tel. 0322 844862

**S.A.F. Soc. Autoservizi Fontaneto s.r.l.**

Verbania tel. 0323 552172

IN CASO DI EMERGENZA CONTATTARE IL NUMERO CHE TROVATE SUL FOGLIO DI PRENOTAZIONE

## PRENOTAZIONI

Le prenotazioni avvengono on-line tramite il sito: [www.adriaticabus.com](http://www.adriaticabus.com)



**Autoservizi COMAZZI s.r.l.**  
 Via Simonotti 35 - Borgomanero  
 tel. 0322/84.48.62

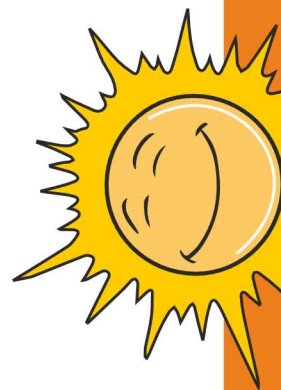

**S.A.F. Soc. Autoservizi Fontaneto s.r.l.**  
 Via alla Cartiera 39 - Verbania  
 tel. 0323/55.21.72

# AUTOLINEA DI GRANTURISMO PER LA RIVIERA ADRIATICA



INTRA-GRAVELLONA T.-OMEGNA-BORGOMANERO-ARONA-NOVARA-ARLUNO  
 RAVENNA-CERVIA-CESENATICO-BELLARIA-RIMINI-RICCIONE-CATTOLICA-GABICCE MARE



**ORARIO IN VIGORE**

**DAL 6 GIUGNO AL 20 SETTEMBRE 2026**

# ORARI IN VIGORE dal 6 GIUGNO al 20 SETTEMBRE 2026

| CORSA 1 | Fermate  | CORSA 2 |
|---------|--|---------|
| 06.00   | <b>INTRA</b> c.so Mameli 149 (bar Lucini)  | 14.05   |
| 06.05   | <b>PALLANZA</b> c.so Nazioni Unite Tribunale "bus stop"  | 13.59   |
| 06.17   | <b>GRAVELLONA TOCE</b> via Marconi 9 (crociera)  | 13.45   |
| 06.26   | <b>OMEGNA</b> via De Amicis (scuole)   | 13.35   |
| 06.30   | <b>PETTENASCO</b> c.so Roma (fermata bus)  | 13.25   |
| 06.35   | <b>ORTA SAN GIULIO</b> via Domodossola (pub)   | 13.20   |
| 06.40   | <b>GOZZANO</b> via Roma 4a   | 13.10   |
| 06.50   | <b>BORGOMANERO</b> c.so Sempione 1 (Villa Zanetta)   | 13.00   |
| 07.05   | <b>ARONA</b> piazza Duca d'Aosta - Stazione FS (pensilina bus stop) - vedi nota 1  | 12.45   |
| 07.15   | <b>BORGOTICINO (BIVIO)</b> via Zanotti ang. via Pertini (bus stop dietro distributore Tamoil)  | 12.35   |
| 07.25   | <b>OLEGGIO GRANDE</b> S.S. 32 angolo via S. Giovanni (Centro Calzaturiero) - vedi nota 2   | 12.22   |
| 07.45   | <b>NOVARA</b> c.so Milano 56 c/o distributore Esso   | 12.03   |
| 07.52   | <b>INGRESSO AUTOSTRADA</b>   |         |
| 08.10   | <b>ARLUNO</b> Autostrada A4 - bus stop in autostrada - ex fermata Magenta<br>sosta in autogrill di 30 minuti - durante il viaggio verrà comunicata la località | 11.54   |
|         | <b>INGRESSO IN AUTOSTRADA</b>  |         |
| 12.05   | <b>RAVENNA</b> Fornace Zarattini S.P. 253 - via Faentina 179 "Fiat Ghezzi" - bus stop 809  | 08.00   |
| 12.33   | <b>LIDO DI CLASSE</b> via Vespucci 102 ang. via De Gama  | 07.43   |
| 12.37   | <b>LIDO DI SAVIO</b> v.le Byron ang. via Imola - pensilina bus stop  | 07.38   |
| 12.41   | <b>MILANO MARITTIMA 1</b> v.le 2 Giugno Anello del Pino XIII traversa (hotel Adria)  | 07.35   |
| 12.44   | <b>MILANO MARITTIMA 2</b> v.le 2 Giugno Grattacelo altezza p.le Mantova - pensilina bus  | 07.33   |
| 12.50   | <b>CERVIA</b> via Circonvall. Sacchetti 109 (c/o scuole) "Sacchetti Est" - vedi nota 3   | 07.30   |
| 12.55   | <b>PINARELLA</b> viale Titano 53b (c/o Credit Agricole)  | 07.28   |
| 12.59   | <b>TAGLIATA</b> via Pinarella ang. via Maremma (c/o scuole elementari) - pensilina bus stop  | 07.22   |
| 13.03   | <b>CESENATICO 1</b> v.le Mazzini 134 ang. Cavour (zona colonie) - vedi nota 4  | 07.13   |
|         | <b>CESENATICO 2</b> Fermata soppressa  |         |
| 13.07   | <b>CESENATICO 3</b> via Carducci 135 ang. via Podgora (c/o Villa Giulia)   | 07.08   |
| 13.09   | <b>CESENATICO 4</b> v.le Carducci / p.zza Marconi (c/o monumento a Pantani) - bus stop 1077-1  | 07.07   |
| 13.13   | <b>VALVERDE</b> v.le Carducci 292 - bagno Selene   | 07.06   |
| 13.17   | <b>GATTEO MARE/VILLA MARINA</b> via Euclide 8 - sala giochi Piccadilly - vedi nota 5   | 07.05   |
| 13.21   | <b>SAN MAURO</b> v.le Panzini 21 c/o passaggio a livello - bus stop 53   | 07.00   |
| 13.22   | <b>BELLARIA 1</b> v.le Panzini ang. C.so Italia "Cagnona" - bus stop 50  | 06.57   |
| 13.24   | <b>BELLARIA 2</b> v.le Panzini 153 ang. via Capodistria  | 06.56   |
| 13.26   | <b>BELLARIA 3</b> v.le Panzini 43 ang. via Adriatico (agenzia Martinelli)  | 06.55   |
| 13.28   | <b>IGEA 1</b> v.le Pinzon ang. via Plauto (zona bagno 62) - bus stop 42  | 06.52   |
| 13.29   | <b>IGEA 2</b> v.le Pinzon ang. via Lucrezio (zona bagno 77) - bus stop 40  | 06.50   |
| 13.30   | <b>TORRE PEDRERA 1</b> (Rimini) via Tolemaide 2 "palazzo Caveja"   | 06.46   |
| 13.33   | <b>TORRE PEDRERA 2</b> (Rimini) via Eritrea 5  | 06.45   |
| 13.34   | <b>VISERBELLA 1</b> (Rimini) via Domeniconi ang. via Proteo - bus stop 25  | 06.44   |
| 13.36   | <b>VISERBELLA 2</b> (Rimini) via Serpieri 10   | 06.43   |
| 13.40   | <b>VISERBA</b> (Rimini) v.le Dati 45 ang. via Polazzi (pasticceria)  | 06.39   |
| 13.43   | <b>RIVABELLA</b> (Rimini) via E. Coletti (c/o chiesa) - bus stop 12  | 06.34   |
| 13.45   | <b>SAN GIULIANO MARE</b> (Rimini) via E. Coletti - bus stop 9 (sul ponte)  | 06.32   |
| 13.48   | <b>RIMINI MARINA 1</b> viale Vespucci 58 - bus stop 14   | 06.30   |
| 13.50   | <b>RIMINI MARINA 2</b> v.le Reg. Elena 34 (htl Aragosta) - bus stop 16 - R/T lungomare di Vittorio (bagni 57) - vedi nota 6                                    | 06.28   |
| 13.51   | <b>RIMINI MARINA 3</b> v.le Reg. Elena 76 - bus stop 19 - R/T lungomare di Vittorio (bagni 72) - vedi nota 6   | 06.26   |
| 13.52   | <b>BELLARIVA</b> (Rimini) viale Regina Margherita fronte n. 247 - bus stop 22  | 06.24   |
| 13.54   | <b>MAREBELLO</b> (Rimini) viale Regina Margherita 20 (provveditorato Studi Rimini) - bus stop 25   | 06.22   |
| 13.56   | <b>RIVAZZURRA</b> (Rimini) viale Regina Margherita 32 (hotel Medusa) - bus stop 27   | 06.19   |
| 13.59   | <b>MIRAMARE</b> (Rimini) viale Regina Margherita 100 (hotel Terminal) - bus stop 31  | 06.16   |
|         | <b>RICCIONE 1</b> Fermata soppressa  |         |
| 14.05   | <b>RICCIONE 2</b> "ALBA" viale D'Annunzio 60 - bus stop 44   | 06.09   |
| 14.08   | <b>RICCIONE 3</b> "GIARDINI" viale Milano alt. p.le Curiel - bus stop 49   | 06.08   |
| 14.12   | <b>RICCIONE 4</b> "TERME" viale Torino (di fronte a l'Oasi) - bus stop 54  | 06.07   |
| 14.17   | <b>MISANO BRASILE</b> Litoranea Nord ang. via Sicilia - bus stop 61  | 06.06   |
| 14.19   | <b>MISANO ADRIATICO</b> via Stazione (di fronte Stazione FS) - bus stop 64   | 06.04   |
| 14.22   | <b>PORTO VERDE</b> Litoranea Sud ang. Passeggiata dei Fiori - bus stop 69  | 06.02   |
| 14.26   | <b>CATTOLICA</b> via Mazzini 90 (c/o ristorante La Soffitta) - bus stop 76   | 06.01   |
| 14.30   | <b>GABICCE</b> p.le del Turismo (autostazione)   | 06.00   |

## NOTE (\*):

- 1) la fermata di Arona, per i passeggeri in arrivo il Martedì, si effettua in piazza De Filippi
- 2) la fermata di Oleggio, per i passeggeri in arrivo, si effettua c/o distributore carburanti TAMOIL
- 3) la fermata di Cervia, per i passeggeri in arrivo, si effettua c/o p.za della Resistenza vicino Caserma Carabinieri
- 4) la fermata di Cesenatico 1, per i passeggeri in arrivo, si effettua c/o il "chiosco informazioni turistiche"
- 5) la fermata di Gatteo per i passeggeri in arrivo si effettua in via delle Nazioni.
- 6) se il ritorno è di giovedì (giorno di mercato) le fermate sono quelle di andata.

## CALENDARIO 2026 dal 6 GIUGNO al 20 SETTEMBRE

| GIUGNO 2026    | 6 S | 7 D | 8 L | 9 M | 10 M | 11 G | 12 V | 13 S | 14 D | 15 L | 16 M | 17 M | 18 G | 19 V | 20 S | 21 D | 22 L | 23 M | 24 M | 25 G | 26 V | 27 S | 28 D | 29 L | 30 M |
|----------------|-----|-----|-----|-----|------|------|------|------|------|------|------|------|------|------|------|------|------|------|------|------|------|------|------|------|------|
| <b>ANDATA</b>  | A   |     |     |     | A    |      | A    | A    | A    |      |      | A    |      | A    | A    | A    |      |      | A    |      | A    | A    | A    |      |      |
| <b>RITORNO</b> |     | R   |     |     |      | R    |      | R    | R    | R    |      |      | R    |      | R    | R    | R    |      |      | R    |      | R    | R    | R    |      |

| LUGLIO 2026    | 1 M | 2 G | 3 V | 4 S | 5 D | 6 L | 7 M | 8 M | 9 G | 10 V | 11 S | 12 D | 13 L | 14 M | 15 M | 16 G | 17 V | 18 S | 19 D | 20 L | 21 M | 22 M | 23 G | 24 V | 25 S | 26 D | 27 L | 28 M | 29 M | 30 G | 31 V |
|----------------|-----|-----|-----|-----|-----|-----|-----|-----|-----|------|------|------|------|------|------|------|------|------|------|------|------|------|------|------|------|------|------|------|------|------|------|
| <b>ANDATA</b>  | A   | A   | A   | A   | A   | A   |     | A   | A   | A    | A    | A    |      | A    | A    | A    | A    | A    | A    | A    |      | A    | A    | A    | A    | A    | A    | A    | A    | A    | A    |
| <b>RITORNO</b> |     | R   | R   | R   | R   | R   | R   |     | R   | R    | R    | R    | R    |      | R    | R    | R    | R    | R    | R    | R    |      | R    | R    | R    | R    | R    | R    | R    | R    |      |

| AGOSTO 2026    | 1 S | 2 D | 3 L | 4 M | 5 M | 6 G | 7 V | 8 S | 9 D | 10 L | 11 M | 12 M | 13 G | 14 V | 15 S | 16 D | 17 L | 18 M | 19 M | 20 G | 21 V | 22 S | 23 D | 24 L | 25 M | 26 M | 27 G | 28 V | 29 S | 30 D | 31 L |
|----------------|-----|-----|-----|-----|-----|-----|-----|-----|-----|------|------|------|------|------|------|------|------|------|------|------|------|------|------|------|------|------|------|------|------|------|------|
| <b>ANDATA</b>  | A   | A   | A   |     | A   | A   | A   | A   | A   | A    |      | A    | A    | A    |      | A    | A    |      | A    | A    | A    | A    | A    | A    | A    | A    | A    | A    | A    | A    | A    |
| <b>RITORNO</b> | R   | R   | R   | R   |     | R   | R   | R   | R   | R    |      | R    | R    |      | R    | R    | R    |      | R    | R    | R    | R    | R    | R    | R    |      | R    | R    | R    | R    |      |

| LEGENDA | ANDATA | RITORNO | NESSUNA PARTENZA |
|---------|--------|---------|------------------|
|         | →      | ←       |                  |
|         | A      | R       |                  |

| SETTEMBRE 2026 | 1 M | 2 M | 3 G | 4 V | 5 S | 6 D | 7 L | 8 M | 9 M | 10 G | 11 V | 12 S | 13 D | 14 L | 15 M | 16 M | 17 G | 18 V | 19 S | 20 D |   |
|----------------|-----|-----|-----|-----|-----|-----|-----|-----|-----|------|------|------|------|------|------|------|------|------|------|------|---|
| <b>ANDATA</b>  |     | A   |     | A   | A   | A   |     |     | A   |      | A    | A    | A    |      |      |      |      |      |      | A    |   |
| <b>RITORNO</b> | R   |     | R   |     | R   | R   | R   |     |     | R    |      | R    | R    | R    |      |      |      |      |      |      | R |